

[অনলাইনে রেজিস্ট্রেশন ও কোর্স নিবন্ধন প্রক্রিয়া](https://dyd.nise.gov.bd/)

ওয়েব এড্রেসঃ <https://dyd.nise.gov.bd/>

ধাপ-১

## রেজিস্ট্রেশন

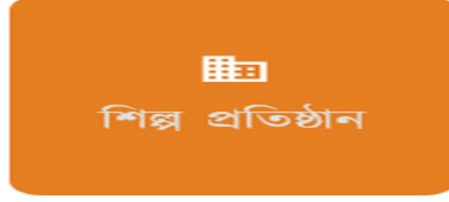
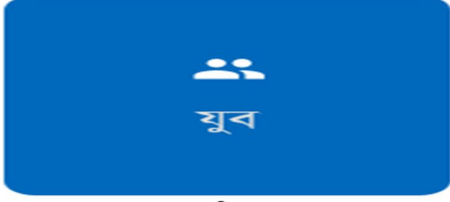

ইতিমধ্যে অ্যাকাউন্ট আছে? [প্রবেশ করুন](#)

নতুন রেজিস্ট্রেশনের জন্য "যুব" আইকনে ক্লিক করুন

ধাপ-২

## রেজিস্ট্রেশন

নামের প্রথম অংশ *	নামের প্রথম অংশ (ইংরেজি) *
নামের শেষ অংশ *	নামের শেষ অংশ (ইংরেজি) *
লিঙ্গ * <input checked="" type="radio"/> পুরুষ <input type="radio"/> নারী <input type="radio"/> অন্যান্য	দক্ষতা * ▼
প্রতিবন্ধিতা * <input type="radio"/> হ্যাঁ <input checked="" type="radio"/> না	জন্মতারিখ * dd/mm/yyyy
ইমেইল *	মোবাইল নাম্বার (ইংরেজি) *
<a href="#">Skip to content</a>	
ঠিকানা বিভাগ * ▼	জেলা বা সিটি কর্পোরেশন * <input type="radio"/> জেলা <input type="radio"/> সিটি কর্পোরেশন
সর্বোচ্চ শিক্ষার তথ্য শিক্ষার স্তর * ▼	একাগ্রতা বা মেজর গ্রুপ
একাগ্রতা বা মেজর গ্রুপ (ইংরেজি)	প্রতিষ্ঠানের নাম(বাংলা) *
প্রতিষ্ঠানের নাম(ইংরেজি)	ফলাফল * ▼
পাসওয়ার্ড * ●●●●●●●●	পাসওয়ার্ড পুনরায় টাইপ *

পাসওয়ার্ডে ১টি বড় হাতের অক্ষর, ১টি ছোট হাতের অক্ষর এবং ১টি সংখ্যা সহ কমপক্ষে ৮টি অক্ষর থাকতে হবে

একাউন্ট তৈরি \*(ইয়ুথের মোবাইল নাম্বারটি ইউজারনেম হিসেবে ব্যবহার করা হবে)

ইতিমধ্যে অ্যাকাউন্ট আছে? [প্রবেশ করুন](#)

সকল তথ্য যথাযথভাবে পূরণ করুন এরপর পাসওয়ার্ড দিন এবং একাউন্ট তৈরী বাটনে ক্লিক করুন

অপর পাতায়

## ধাপ-৩

 **ন্যাশনাল ইন্টেলিজেন্স ফর স্কিলস, এডুকেশন, এমপ্লয়মেন্ট এন্ড অক্টোপ্রেসিউরশিপ**

ইংরেজি **রেজিস্ট্রেশন/লগইন** ▾

হোম দফতর চাকরি উদ্যোগ কারিয়ার সেবা পার্টনার রিসোর্স ▾

→ **লগইন**

তৈরিকৃত কার্যসম্পন্ন মাসিমা পরামর্শন

লগইন বাটনে ক্লিক করুন



## ধাপ-৪





### লগইন

পাসওয়ার্ড ভুলে গেছেন ?

মনে রাখুন

একাউন্ট তৈরীর সময় ফরমে উল্লিখিত মোবাইল নম্বরটি আপনার ইউজার নেম এবং আপনার পাসওয়ার্ড দিন

**লগইন**



## ধাপ-৫



nise-frontend-web-apps would need to:

Know some of your details:

By selecting following attributes you agree to share them with the nise-frontend-web-apps.

- Select All
- User Type \*
- Mobile \*
- Username \*
- Email \*
- City/Upazilla/Locality
- Country
- District BBS
- Gender
- Last Name
- First Name
- Division BBS

Mandatory claims are marked with an asterisk ( \* )

Remember my consent

Deny Allow

## ধাপ-৬

NiSE3

🏠 হোম 📁 ফিড 📄 প্রিন্টফর্ম 📄 চাকুরি ২৫ এপ্রেন্টিসশীপ 📄 অনুষ্ঠান ক্যালেন্ডার 📄 BN 📄 প্রোফাইল

Test Test

প্রোফাইল সম্পূর্ণ ৫০%

মোবাইল নাম্বার

ইমেইল

পরিচিতি নাম্বার

শিক্ষা

ভাষা

পোর্টফোলিও

আপনার তথ্য প্রদান করে প্রোফাইল সম্পূর্ণ করুন

আমার প্রোফাইল

২ কোর্স ভর্তি

২ কিল ম্যাচিং কোর্স

৩১১ মোট কোর্স

চাকুরির আবেদন

মোট চাকুরি

মহত্তা অনুযায়ী চাকুরি

চলমান চাকুরি

কোনো তথ্য পাওয়া যায়নি

চলমান কোর্স

মাইক্রোসফট অফিস এ্যাপ্লিকেশন

সামাইরা কিল ডেভেলপমেন্ট ইনস্টিটিউট

বিস্তারিত

প্লামিং (গ্রাম)

Strengthening Inclusive Development in Chittagong Hill Tracts

বিস্তারিত

ডিজিটাল মার্কেটিং

সামাইরা কিল ডেভেলপমেন্ট

বিস্তারিত

কম্পিউটার অফিস এ্যাপ্লিকেশন সমাজসেবা অধিদপ্তর

কোর্স ফি: ২,০০০ t

৬ মন্ডা, ০ মিনিট

নিবন্ধন

বিস্তারিত

পরিবেশ সুরক্ষা পালন (১ মাস মেসাদি) যুব উন্নয়ন অধিদপ্তর

কোর্স ফি: ১০০ t

বাস্তবায়নে

আপনার জেলা উল্লেখ করুন

কারিগরি সহায়তায়

Soft BD Ltd.





## ধাপ-১২

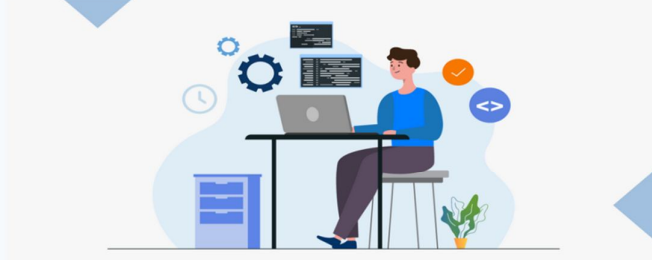

আপনার আবেদনটি গ্রহণ করা হয়েছে। আপনার মোবাইলে একটি যাচাইকরণ কোড পাঠানো হয়েছে। কোডটি ভেরিফাই করার জন্য "পরবর্তী" বাটনে ক্লিক করুন।



## ধাপ-১৩

### যাচাই করণ কোডটি লিখুন

আপনার মোবাইলে পাঠানো ভেরিফিকেশন কোডটি লিখুন

1	6	0	2
---	---	---	---

কোডটি আবার পাঠান



আপনার মোবাইলে প্রেরিত  
ওটিপি এখানে বসান তারপর  
যাচাই বাটনে ক্লিক করুন

## ধাপ-১৪

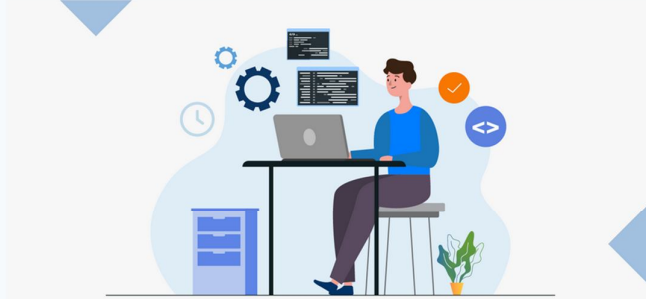

অভিনন্দন! আপনি সফলভাবে কোর্সে তালিকাভুক্ত হয়েছেন। আপনাকে ব্যাচ বরাদ্দ করার পরে এসএমএস/নোটিফিকেশন এবং কোর্স ফি পেমেন্ট অপশন প্রদান করা হবে।



## অপর পাতায়

## ধাপ-১৫

NISE National Institute for Skill Education & Training

হোম ফিড প্রশিক্ষণ চাকুরি ১৬ এপ্রেন্টিসশীপ অনুষ্ঠান ক্যালেন্ডার BN প্রোফাইল

কোর্স ফি: ৫০০, ভর্তি ফি: ১০

মডার্ন অফিস ম্যানেজমেন্ট এন্ড কম্পিউটার অ্যাপ্লিকেশন  
যুব উন্নয়ন অধিদপ্তর

তালিকাভুক্তির তথ্য

নিবন্ধন বাটনে ক্লিক করলে নিচের এভাবে দেখালে বুঝতে হবে আপনার কোর্স নিবন্ধন হয়েছে

তালিকাভুক্তি ক্রমিক	ভেরিফিকেশন স্ট্যাটাস	পেমেন্ট স্ট্যাটাস	ট্রেনিং সেক্টর	ব্যাচের নাম
১	ভেরিফাইড	ব্যাচ অ্যাসাইন করার পরে কোর্স ফি প্রদান করুন	উপপরিচালকের কার্যালয়, যুব উন্নয়ন অধিদপ্তর, খুলনা	ব্যাচ এনসাইন করা হয় নাই

সনদপত্র ৩৩০ খঁটা

প্রশিক্ষণ প্রদানের কেন্দ্র

## ধাপ-১৬

NISE National Institute for Skill Education & Training

হোম ফিড প্রশিক্ষণ চাকুরি ১৬ এপ্রেন্টিসশীপ অনুষ্ঠান ক্যালেন্ডার BN প্রোফাইল

আমার সিডি

জীবন বুতাত

Test Test  
যোগাযোগ ও ঠিকানা  
০১৭১২৬০০৯৬  
parvez75@gmail.com  
বর্তমান ঠিকানা: ২, খুলনা সিটি কর্পোরেশন, খুলনা।  
স্থায়ী ঠিকানা: ২, খুলনা সিটি কর্পোরেশন, খুলনা।

অভ্যন্তরীণ

শিক্ষা

- প্রতিষ্ঠানের নাম: test, ফলাফল: ০.৫, পাশের বছর: ২০১৮
- প্রতিষ্ঠানের নাম: টেস্ট, ফলাফল: ৪, পাশের বছর: ২০১৮
- প্রতিষ্ঠানের নাম: টেস্ট, ফলাফল: ৪, পাশের বছর: ২০২০

দক্ষতা

- ড্রাইভিং

ব্যক্তিগত তথ্য

- পিতার নাম: test
- মাতার নাম: test
- অনুষ্ঠান নং: ১৪/১/১১১৯
- এমসি: ইসলাম
- বৈবাহিক অবস্থা: বিবাহিত

Skip to content

ডিক

টেমপ্লেট

ক্রমিক আধুনিক

ডিস্কট সিডি টেমপ্লেট সিলেক্ট করুন

ক্রমিক

আধুনিক

আমার প্রোফাইল

আমার সিডি

আমার কোর্স

আমার এপ্রেন্টিসশীপ

আমার চাকুরি

ফিল্ডায়াল কর্নার

রুগ এবং সাফল্যের গল্প

আরপিএল এ যান

পাসওয়ার্ড হালনাগাদ করুন

মাইগড

লগআউট

## ধন্যবাদ